

**PROCESSO 23/2023**

**DISPENSA 23/2023**

Senhor Presidente,

Tendo em vista a necessidade de aquisição aquisição de 15m quadrados de carpete para isolamento acústico da sala de podcast, solicitamos o envio do presente Processo nº 23/2023 ao setor de finanças para averiguação da viabilidade orçamentária.

Fortaleza - CE, 11 de maio de 2023



**ECON. JOSE WANDEMBERG RODRIGUES ALMEIDA**  
*Presidente da Comissão de Licitação*

Senhor Tesoureiro,

Para fins de tramitação normal, determino o envio do presente Processo nº 23/2023 para o setor de finanças para averiguação da viabilidade orçamentária.

Fortaleza/CE, 11 de maio de 2023



**ECON. IGOR MACEDO DE LUCENA**  
Presidente

Senhor Presidente

Informo que há disponibilidade orçamentária para atender despesa para aquisição do objeto discriminado acima, para o Conselho, conforme solicitação feita, em consonância com o art. 38 da Lei nº 8.666, de 21 de junho de 1993, e alterações da Lei nº 8.883/94.

Fonte de Recursos: 6.3.1.3.01.01.012 – Material para manutenção de bens imóveis

Fortaleza/CE, 11 de maio de 2023



**ECON. ANDERSON PASSOS BEZERRA**

Tesoureiro

À Comissão Permanente de Licitações

Autorizo a abertura do procedimento licitatório *supra* mencionado para a aquisição dos objetos na folha 01 para este Conselho, em consonância com os dispositivos legais citados, e encaminho o presente processo a V. Sa. para as providências decorrentes.

Fortaleza/CE, 11 de maio de 2023



**ECON. IGOR MACEDO DE LUCENA**

Presidente do Corecon-CE

**DISPENSA DE LICITAÇÃO Nº. 23/2023-Processo Licitatório nº 23/2023 - TERMO DE JUSTIFICATIVA**

**1. OBJETO**

Aquisição de 15 metros quadrados de carpete para sala de *podcast* do Corecon-Ce.

Base Legal: Art. 24, II, Art. 23, II, "a" e demais alterações da Lei nº 8.666/1993

Orçamento: 6.3.1.3.01.01.012 – Material para manutenção de bens imóveis-instalações

**2. VENCEDORA:** J.CAVALCANTI DECORACOES LTDA - JC DECOR - CNPJ 17.523.862/0001-00

**3. QUADRO COMPARATIVO:**

| EMPRESA                                                                                                        | VALOR         | FRETE      | TOTAL                |
|----------------------------------------------------------------------------------------------------------------|---------------|------------|----------------------|
| 1. J.CAVALCANTI DECORACOES LTDA - JC DECOR<br>CNPJ <u>17.523.862/0001-00</u>                                   | R\$ 310,35    | R\$ 112,01 | <b>R\$ 422,36</b>    |
| 2. PORTAL DA ACUSTICA SOLUCOES TERMOACUSTICA<br>IMPORTACAO E EXPORTACAO LTDA<br>CNPJ <u>24.689.891/0001-01</u> | R\$ 1.644,85  | R\$ 170,22 | <b>R\$ 1.815,07</b>  |
| 3. PFD DISTRIBUIDORA DE PISOS E DIVISORIAS LTDA -<br>ARTEPISO<br>CNPJ <u>01.405.300-0001-13</u>                | R\$ 2.025,00  | R\$ 00,00  | <b>R\$ 2.025,00</b>  |
| 4. ADROALDO TAPETES MUNDO LTDA<br>CNPJ <u>08.106.064/0001-83</u>                                               | R\$ 13.200,00 | R\$ 00,00  | <b>R\$ 13.200,00</b> |

Sendo assim, o valor proposto no orçamento enquadra-se no disposto no art. 24, II, da Lei nº. 8.666/1993, dispõe que trata de hipóteses de Dispensa de Licitação:

Art. 24. É dispensável a licitação:

II - para outros serviços e compras de valor até 10% (dez por cento) do limite previsto na alínea "a", do inciso II do artigo anterior e para alienações, nos casos previstos nesta Lei, desde que não se refiram a parcelas de um mesmo serviço, compra ou alienação de maior vulto que possa ser realizada de uma só vez;

Art. 23. As modalidades de licitação a que se referem os incisos I a III do artigo anterior serão determinadas em função dos seguintes limites, tendo em vista o valor estimado da contratação:

II - para compras e serviços não referidos no inciso anterior:

a)convite - até R\$ 80.000,00 (oitenta mil reais)

O Decreto 9412/2018 atualizou os valores das modalidades de licitação de que trata o art. 23 da Lei nº 8.666, de 21 de junho de 1993:

Art. 1º Os valores estabelecidos nos incisos I e II do caput do art. 23 da Lei nº 8.666, de 21 de junho de 1993, ficam atualizados nos seguintes termos:

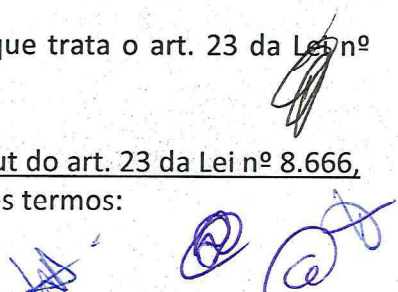

- II - para compras e serviços não incluídos no inciso I:  
a) na modalidade convite - até R\$ 176.000,00 (cento e setenta e seis mil reais);

Nota-se que o valor da contratação está dentro do limite previsto em lei, com isto, objetivamos atender aos princípios da legalidade, economicidade e celeridade, realizando a presente contratação.

Nas palavras do doutor Marçal Justen Filho (2004, p. 236),

*“A pequena relevância econômica da contratação não justifica gastos com uma licitação comum. A distinção legislativa entre concorrência, tomada de preços e convite se filia não só à dimensão econômica do contrato. A lei determinou que as formalidades prévias deverão ser proporcionais às peculiaridades do interesse e da necessidade pública. Por isso, tanto mais simples serão as formalidades e mais rápido o procedimento licitatório, quanto menor for o valor a ser despendido pela Administração Pública.”*

Assim, com fundamento nos artigos supracitados apresentamos a justificativa para DISPENSA e encaminhamos o processo para deliberação da autoridade superior para, considerando que nada obste, ratifique-o.

Fortaleza-CE, 12 de maio de 2023.

  
José Wandemberg Rodrigues Almeida  
Presidente da CPL

  
Cristina Aragão Cavalcante  
Membro da CPL

  
Glaucineide Oliveira Martins  
Membro da CPL

  
Natália M. de Pinho Machado  
Membro da CPL

**RATIFICAÇÃO/HOMOLOGAÇÃO:**

Nos exatos termos do art. 26 da Lei nº 8.666/1993, ratifico a dispensa de licitação para a contratação, adjudicando o objeto e valor acima discriminados.

Fortaleza-CE, 12 de maio de 2023.

  
Igor Macedo de Lucena  
Presidente do CORECON-CE

 **(31)3201-3187**

O que você está procurando? 

## CARRINHO DE COMPRAS

m<sup>2</sup>**R\$ 310,35**

- 15 +

CARPETE AUTOLOUR  
PRETO - COM RESINA -  
POR M2

 [Excluir item](#)

## CUPOM DE DESCONTO

**USAR CUPOM**

## FRETE

**CALCULAR**

- Transp JAMEF - em média 7 dia(s) úteis R\$ 112,01  
 Translovato - em média 13 dia(s) úteis R\$ 132,23

**Sub-total****R\$ 310,35****Frete (Frenet - Transp JAMEF - em média 7 dia(s) úteis)****R\$ 112,01****TOTAL****R\$ 422,36****FINALIZAR PEDIDO**[CONTINUAR COMPRANDO](#)

PAGAMENTOS EM ATÉ 6X SEM JUROS

**VISA**

Fale conosco, nós estamos online!





Decor

o?

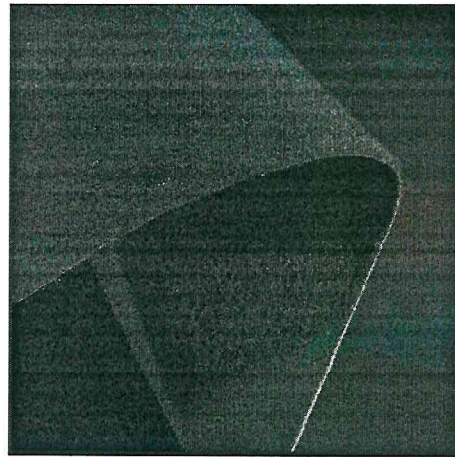
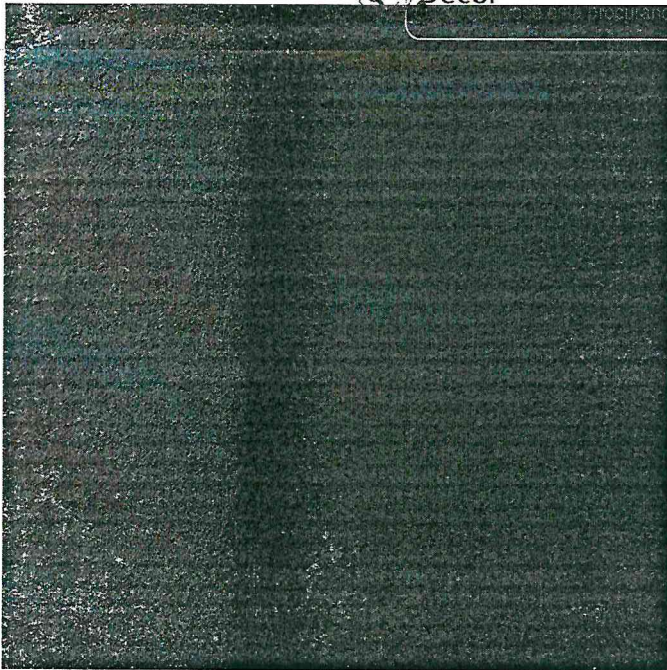

### CARPETE AUTOLOUR PRETO - COM RESINA - POR M2

( 6 avaliações)

Ref: 02302

**Espessura:** 5 mm.

Produto sem Emendas

**Indicação:** Forração, escritórios, comercial, casas

#### Como é feita a venda?

**Por metro quadrado.**

(Multiplique a largura x comprimento, o **resultado é a quantidade que você deve comprar**)

#### Outras Cores:



#### Calculadora Virtual

Clique aqui e saiba exatamente o quanto comprar.

Veja [mais informações abaixo](#).

**R\$19,66** à vista

no boleto e pix  
ou em até 4x de R\$5,17 sem juros no cartão

Metro Quadrado

- 15 +

**COMPRAR**

#### ECONOMIZE COMPRANDO MAIS:

Compre 100 por **R\$ 18,16** cada à vista e **economize 12%**

Compre 2000 por **R\$ 17,59** cada à vista e **economize 15%**

Digite seu CEP

OK

[Não sei meu CEP](#)

### Descrição

O **Carpete Autolour com Resina** é ideal para ambientes internos, como casas, escritórios, teatros e outros locais que necessitam de conforto térmico e acústico, assim como para capotaria e revestimento de automóveis, possuindo acabamento **SEM FIO** e fixação. **R\$ 19,66** à vista ou 4x de R\$ 5,17 sem juros

SobreEspecificaçõesInstalação

Suas vantagens são:

- ✓ Mais fácil de colar
- ✓ Conforto térmico
- ✓ Conforto acústico
- ✓ Mais rígido
- ✓ Maior durabilidade
- ✓ Ótimo custo benefício

Onde esse produto pode ser usado?

- ✓ Indicado
- X Não indicado

| Local              | Indicação |
|--------------------|-----------|
| Quartos            | ✓         |
| Escritórios        | ✓         |
| Salas de Televisão | ✓         |
| Teatros            | ✓         |
| Automóveis         | ✓         |
| Ambientes Internos | ✓         |
| Áreas externas     | X         |
| Áreas molhadas     | X         |

Como fazer a limpeza?

O Carpete Autolour deve ser limpo com a utilização de um aspirador de pó, pois ele permite a retirada das partículas de poeira e outros resíduos que podem ficar retidos nas fibras do revestimento, para tráfegos baixos é indicada a limpeza uma vez por semana, já em locais com maior tráfego, pode ser necessário também maior frequência.

Qual carpete devo usar?

**Carpete com Resina** é indicado para **ambientes internos no geral como escritórios e residências**. Esse carpete possui um lado resinado, e o outro lado com textura macia, sendo sua colagem mais fácil devido a cola ser aplicada do lado resinado facilitando a fixação, o que confere também maior durabilidade para a aplicação no chão.

**Carpete sem Resina** é indicado para **capotaria e revestimento de automóveis**. Por não possuir lados resinados, ele é mais maleável e tem textura macia dos dois lados, sua maior flexibilidade facilita a aplicação em superfícies com muitas curvas e que necessitam de maior adaptação do material, sendo ideal para forração de automóveis e capotaria no geral.

Ainda com dúvida?

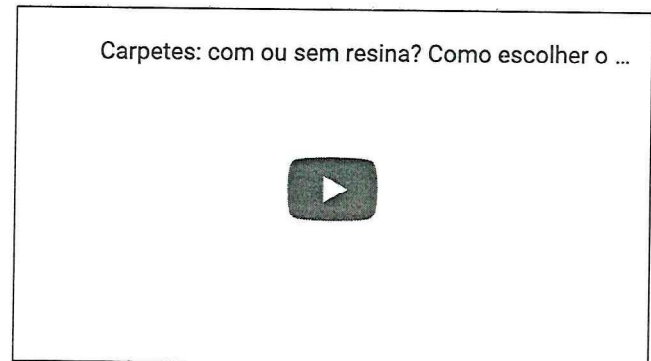
Assista o vídeo ou entre em contato com nosso atendimento: **(31) 3201-3187**Whatsapp: [Clique aqui](#)**AVALIAÇÃO DOS CONSUMIDORES**

Média de avaliações

5 (6 avaliações)

80%

Recomendam este produto

ORDENAR POR

SELECIONE

<https://uploadedfiles.yviews.com.br/imageupload/8133b0f7-989d-4a81-a713-b3ae8981f710/4aad1ecc-16c8-4467-986d-ebe982852998.jpg>

<https://uploadedfiles.yviews.com.br/imageupload/8133b0f7-989d-4a81-a713-b3ae8981f710/9a480189-d8dc-4505-8b4d-3c380e551538.jpg>

nosso, nós estamos online!

R\$ 19,66  
ou 4x de R\$ 5,17 sem juros



Decor

o?

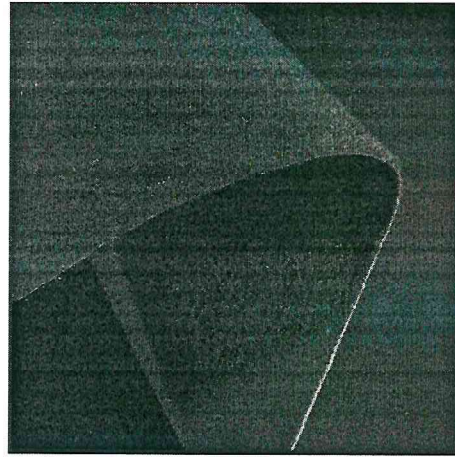
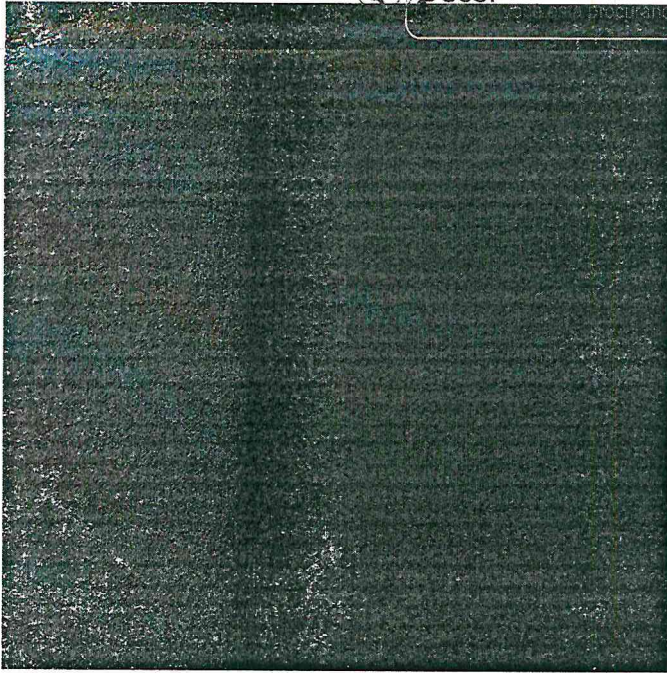

### CARPETE AUTOLOUR PRETO - COM RESINA - POR M2

( 6 avaliações )

Ref: 02302

**Espessura:** 5 mm.

Produto sem Emendas

**Indicação:** Forração, escritórios, comercial, casas

#### Como é feita a venda?

**Por metro quadrado.**

(Multiplique a largura x comprimento, o **resultado é a quantidade que você deve comprar**)

#### Outras Cores:



**Calculadora Virtual**

Clique aqui e saiba exatamente o quanto comprar.

Veja [mais informações abaixo](#).

**R\$19,66** à vista

no boleto e pix  
ou em até 4x de R\$5,17 sem juros no cartão

Metro Quadrado

- 15 +

**COMPRAR**

#### ECONOMIZE COMPRANDO MAIS:

Compre 100 por **R\$ 18,16** cada à vista e **economize 12%**

Compre 2000 por **R\$ 17,59** cada à vista e **economize 15%**

Digite seu CEP

OK

[Não sei meu CEP](#)

### Descrição

O **Carpete Autolour com Resina** é ideal para ambientes internos, como casas, escritórios, teatros e outros locais que necessitam de conforto térmico e acústico, assim como para capotaria e revestimento de automóveis, possuindo acabamento **SEM FIO** e fácil fixação.

**R\$ 19,66** à vista  
ou 4x de R\$ 5,17 sem juros

**COMPRAR**



<https://uploadedfiles.yviews.com.br/imageupload/8133b0f7-989d-4a81-a713-b3ae8981f710/fb01287e-63e5-4743-8a29-8cbdcc31bb8f.jpg>

<https://uploadedfiles.yviews.com.br/imageupload/8133b0f7-989d-4a81-a713-b3ae8981f710/f55df33b-36be-46ae-aecc-751550a6f7d0.jpg>



Igreja N.  
( Apucarana/Paraná )

14/12/2022

Compra Verificada

auditado por:

Ótimo Produto ★★★★★

excelente produto e atendimento

✓ Sim, recomendaria este produto a um amigo

Esta opinião ajudou? (1) (1)



Regina C.  
( Lorena/São Paulo )

18/10/2022

Compra Verificada

auditado por:

Ótimo Produto ★★★★★

Comprei para decorar entrada do salão de festa, carpete de excelente qualidade, veio bem embalado.

✓ Sim, recomendaria este produto a um amigo

Esta opinião ajudou? (1) (1)



<https://uploadedfiles.yviews.com.br/imageupload/8133b0f7-989d-4a81-a713-b3ae8981f710/4aad1ecc-16c8-4467-986d-eb982852998>



<https://uploadedfiles.yviews.com.br/imageupload/8133b0f7-989d-4a81-a713-b3ae8981f710/9a480189-d8dc-4505-8b4d-3c380e551538>



<https://uploadedfiles.yviews.com.br/imageupload/8133b0f7-989d-4a81-a713-b3ae8981f710/fb01287e-63e5-4743-8a29-8cbdcc31bb8f>



Tiago O.  
( Guarulhos/São Paulo )

28/09/2022

Compra Verificada

auditado por:

Ótimo Produto ★★★★★

Produto de excelente qualidade. Comprei o carpete para organizar a área do escritório em casa, e ficou perfeito.

✓ Sim, recomendaria este produto a um amigo

Esta opinião ajudou? (1) (0)

Fale conosco, nós estamos online!

R\$ 19,66 à vista  
ou 4x de R\$ 5,17 sem juros



Sandra R.  
( São Bernardo do  
Campo/São Paulo )  
06/06/2022

**Compra Verificada**

auditado por: Your

**Ótimo Produto**

Utilizei a calculadora para comprar o tamanho certo, chegou muito bem embalado e conservado. Adorei o produto, ficou ótimo em meu quarto.

✓ **Sim, recomendaria este produto a um amigo**

Esta opinião ajudou ? (0) (0)



Elaine G.  
( Franco da Rocha/São  
Paulo )  
09/05/2022

auditado por: Your

**Ótimo Produto**

Comprei pra usar no quarto ficou ótimo, veio bem embalado entrega rápida, o produto é muito bom e esa calculadora ajuda muito comprei o tanto certo baseada nela vou comprar mais pra outro ambiente.

✓ **Sim, recomendaria este produto a um amigo**

Esta opinião ajudou ? (2) (0)

1 2

ESCREVA AVALIAÇÃO...

**DÚVIDAS DOS CONSUMIDORES**

Tem alguma dúvida sobre este produto?  
Pergunte ao lojista e a outros  
compradores!

Pergunte sobre o produto, como utilizá-lo  
ou peça alguma dica

ENVIAR PERGUNTA



**Ronaldo**

Bom dia vc tem com 3 mt de largura com 4 metros de comprimento ?

Responder



**Loja**

Olá Ronaldo, bom dia! Temos apenas 2 metros de largura.

Fale conosco, nós estamos online!

**R\$ 19,66** a vista  
ou 4x de R\$ 5,17 em j.ros



Portal da **Acústica**

AMBIENTE 100% SEGURO

(<https://www2.portaldaacustica.com/>)



Carpete Frontier 3000 x 1000 x 5,5mm (3m<sup>2</sup>) - Azul  
(<https://www.portaldaacustica.com//produto/70275>)  
Cor: Azul



|                                      |                 |                              |
|--------------------------------------|-----------------|------------------------------|
|                                      | Valor Unitário: | Valor Total:                 |
| -- (/Carrinho/Produto/Delete/256839) | R\$ 532,97      | R\$ 1.644,85                 |
|                                      |                 | 12 x de R\$ 169,89 com juros |

Subtotal

R\$ 1.644,85

Digite o cep do endereço de entrega:

60135-101

CALCULAR

Não sabe o CEP? (<https://buscacepinter.correios.com.br/app/endereco/index.php>)

Retirada - SIERVALE - SP  
**Rua Dartrial**  
Número: 38  
Bairro: Jardim Santa Maria  
Cidade: São Paulo  
Estado: SP  
CEP: 03573-030

Prazo de Retirada na Loja: Em até 8 dias úteis

Retirada Loja - Jacareí/SP  
**Avenida Lucas Nogueira Garcez**  
Número: 2272  
Bairro: Cidade Nova Jacareí  
Cidade: Jacareí  
Estado: SP  
CEP: 12325-000

Prazo de Retirada na Loja: Em até 2 dias úteis

Fedex Standard

170,22  
Em até 9 dias úteis

Solistica Standard

264,44  
Em até 9 dias úteis

Cupom de desconto

CALCULAR

Total

R\$ 1.644,85

**FINALIZAR COMPRA (FECHAMENTO)**

CONTINUAR COMPRANDO

**([HTTPS://WWW.PORTALDAACUSTICA.COM/TRATAMENTO-ACUSTICO/CARPETE-ACUSTICO/CARPETE-FRONTIER](https://www.portaldaacustica.com/tratamento-acustico/carpete-acustico/carpete-frontier))**

Preços e condições estão sujeitos à alterações sem aviso prévio e são válidos apenas para compras pela internet, nesta data ou enquanto houver estoque na loja virtual. Vendas sujeitas à análise e confirmação de dados. As imagens dos produtos são meramente ilustrativas. Parcela mínima de R\$100,00. Portal da Acústica Soluções Termoacústica Importação e Exportação - EIRELI / CNPJ: 24.689.891/0001-01

Tecnologia:

([https://www.traycorp.com.br/?utm\\_source=portaldaacustica-Loja&utm\\_medium=loja&utm\\_campaign=RodapeSite&utm\\_term=loja](https://www.traycorp.com.br/?utm_source=portaldaacustica-Loja&utm_medium=loja&utm_campaign=RodapeSite&utm_term=loja))

Digite a sua busca...



Home - Tratamento Acústico - Carpete Acústico - Carpete Frontier - Carpete...



### Carpete Frontier 3000 x 1000 x 5,5mm (3m<sup>2</sup>) - Azul

MARCA: ECOPORTAL

**R\$ 328,97**

PRODUTO SOB ENCOMENDA  
ENVIO EM ATÉ 15 DIAS ÚTEIS + PRAZO DO FRETE

**ou R\$ 296,07**  
(Desconto de 10%) - Boleto/Pix

ou **6x** de **ou R\$ 54,83** sem juros

ou **12x** de **ou R\$ 33,98** com juros

COR



QUANTIDADE

15

+

COMPRAR

CONSULTAR FRETE E PRAZO DE ENTREGA

OK

Nã

Portal da Acústica sobre os cookies:

Nossa plataforma usa cookies para analisar e personalizar nossos conteúdos e melhorar a sua experiência no site. Ao continuar navegando, você concorda com a nossa Política de Privacidade.

Continuar

Rejeitar

Nathalia Mesquita

Nathalia Mesquita

Olá! Como posso ajudar? 10:19

Olá!

Tenho uma dúvida

Preciso de ajuda

Digite sua mensagem



R\$ 328,97



Quantidade 1



Cola AC 5000 Tubo 420g

R\$ 52,89

CONTEÚDO

420G

1KG

5KG



Quantidade 1

Adicionar



## Dados Técnicos

### Descrição

### Itens Inclusos

O Carpete tem o pelo 100% cortado e permite criar ambientes que remetem a elegância e o conforto com ótimo custo benefício. Disponível em 8 padrões de cores. Muitas tarefas são atribuídas a um carpete como: proteger, aquecer, criar um estilo ou compor a decoração, dando um "charme" especial ao ambiente. A incrível variedade de desenhos, texturas, facilidade na manutenção e a durabilidade das fibras sintéticas garantem o sucesso dos carpetes.

Características técnicas:

Medidas: 3000 x 1000 x 5,5 mm (3 m2)

Construção: Tufting

Tipo de Fio: Polipropileno

Composição: Polipropileno Tricolor

Ambientes: Recomendado para utilização em Área Comercial In

Piso Área Residencial Interno

Resistência: Tráfego Leve

Reutilização: Não

Tipo de Instalação: Colado

Nathalia Mesquita  
Quarta-feira, 10 de Maio de 2023

Nathalia Mesquita

Olá! Como posso ajudar? 10:19

### Produtos Relacionados

#### Portal da Acústica sobre os cookies:

Nossa plataforma usa cookies para analisar e personalizar nossos conteúdos e melhorar a sua experiência no site. Ao continuar navegando, você concorda com a nossa Política de Privacidade.

Olá!

Tenho uma dúvida

Preciso de ajuda



PFD DISTRIBUIDORA DE PISOS FORROS E DIVISORIAS LTDA  
RUA JOSÉ JULIO FEITOSA 349 GALPÃO 04  
SAPIRANGA - FORTALEZA-CE CEP: 60.833-552  
CNPJ/CPF: 01.405.300/0001-13 INSC. EST.: 06.976.221-0  
TELEFONE:(85) 4012-9900 E-MAIL:artepiso@artepiso.com.br

Orçamento  
001463 / 2023

CLIENTE: 40469-CONSELHO REGIONAL DE ECONOMIA DA 8 REGIAO-CE  
ENDEREÇO: AV ANTONIO SALES 1317 BAIRRO: JOAQUIM TAVORA  
CIDADE: FORTALEZA - CE CEP: 60.135-100  
CNPJ/CPF: 23.490.436/0001-01 EMAIL: mirianpinheiro@secrel.com.br  
FONE: (85) 0 3246-1551 FAX: (85) 9 9964-6488  
VENDEDOR: APARECIDA ALVES FONE:  
aparecidaalves@artepiso.com.br

#### ITENS DO ORÇAMENTO

| PRODUTO                                                                           | QTDE   | UND | VALORES  |          |
|-----------------------------------------------------------------------------------|--------|-----|----------|----------|
|                                                                                   |        |     | UNITÁRIO | TOTAL    |
| CARPETE BEAULIEU BRAVO - COR AZUL REF 004 COM INSTALAÇÃO                          | 15,000 | M2  | 135,00   | 2.025,00 |
| FAIXA DE ARREIMATE DE ALUMINIO AMERICANO SEM GARRAS - PARA ACABAMENTO DE PORTA    | 1,000  | ML  | 39,00    | 39,00    |
| TAXA DE INSTALCAO - REFERENTE METRAGEM INFERIOR A 30 M²                           | 1,000  | UN  | 200,00   | 200,00   |
| MAO DE OBRA REGULARIZACAO DE PISO - APLICACAO DE PLANIPREP EM CERAMICA EXISTENTE+ | 15,000 | M2  | 25,00    | 375,00   |

TOTAL ORÇAMENTO R\$ 2.639,00

TOTAL DESCONTO R\$ 0,00

TOTAL ORÇAMENTO R\$ 2.639,00

DOIS MIL, SEISCENTOS E TRINTA E NOVE REAIS

FORMA/CONDIÇÃO DE PAGAMENTO.....: AVISTA/DINHEIRO  
VALIDADE DA PROPOSTA.....: 14/05/2023  
PREVISÃO DE ENTREGA.....: 14/05/2023

Peso Bruto: 0,00

#### OBSERVAÇÕES

O CONTRAPISO DEVE ESTAR:  
- seco e isento de qualquer umidade: perfeitamente curado, impermeabilizado totalmente isento de vazamentos hidráulicos;  
- limpo: livre de sujeiras, graxas, gesso, ceras e óleos;  
- firme: sem rachaduras, peças de cerâmica ou pedras soltas, movimentações estruturais ou de curagem;  
- liso: sem depressões ou desníveis maiores que 1mm que não possam ser corrigidos com a massa de preparação;  
- para a instalação de pisos, a unidade máxima do contrapiso deve ser de 2,5%.

Associado:



\*\*\*\*\* SERVIÇO REALIZADO EM HORARIO COMERCIAL

TEMPO PREVISTO DE DURAÇÃO DA OBRA  
RESPONSÁVEL PELA OBRA  
NOME DO ENTREVISTADO  
INÍCIO PREVISTO DA OBRA  
ENTREGA DO MATERIAL  
TELEFONE CONTATO RESP. OBRA

A COMBINAR  
85 8893-8911

FORTALEZA-CE, 09 DE MAIO DE 2023

Concordo(amos) com as condições acima do presente orçamento/pedido e autorizo(amos) a execução dos serviços no local indicado

PFD DISTRIBUIDORA DE PISOS FORROS E DIVISORIAS LTDA

40469-CONSELHO REGIONAL DE ECONOMIA DA 8 REGIAO-CE

CLIENTE: CONSELHO REGIONAL DE ECONOMIA CEARÁ  
CONSULTOR DE VENDAS: JOSUÉ MORAES

| AMBIENTE     | TAPETE     | TAMANHO                             | VALOR M <sup>2</sup> | VALOR ORIGINAL | VALOR M <sup>2</sup> | VALOR COM DESCONTO | VALOR M <sup>2</sup> | VALOR PROMOCIONAL |
|--------------|------------|-------------------------------------|----------------------|----------------|----------------------|--------------------|----------------------|-------------------|
| SALA PODCAST | REVOLUTION | 3,30 X 3,80 (13,20 M <sup>2</sup> ) | R\$ 4.000,00         | R\$ 52.800,00  | R\$ 2.000,00         | R\$ 26.400,00      | R\$ 1.000,00         | R\$ 13.200,00     |

VALOR TOTAL

R\$ 52.800,00

R\$ 26.400,00

R\$ 13.200,00

FORTALEZA, 09 DE MAIO 2023

CARTÃO DE CRÉDITO OU À VISTA

OBS: NÃO APLICAMOS O TAPETE. INDICAMOS UM PROFISSIONAL TERCEIRIZADO



|                                                             |             |        |
|-------------------------------------------------------------|-------------|--------|
| Chave de Acesso                                             | Número NF-e | Versão |
| 31-2305-22.426.996/0001-34-55-001-000.049.604-113.720.230-0 | 49604       | 4.00   |

## Dados da NF-e

|        |       |        |                           |                                  |                            |
|--------|-------|--------|---------------------------|----------------------------------|----------------------------|
| Modelo | Série | Número | Data de Emissão           | Data/Hora de Saída ou da Entrada | Valor Total da Nota Fiscal |
| 55     | 1     | 49604  | 18/05/2023 08:17:03-03:00 | 18/05/2023 08:17:03-03:00        | 406,84                     |

## Emitente

|                    |                                     |                    |    |
|--------------------|-------------------------------------|--------------------|----|
| CNPJ               | Nome / Razão Social                 | Inscrição Estadual | UF |
| 22.426.996/0001-34 | JC DECOR PLASTICOS E TECIDOS EIRELI | 0032313560040      | MG |

## Destinatário

|                            |                                             |                         |    |
|----------------------------|---------------------------------------------|-------------------------|----|
| CNPJ                       | Nome / Razão Social                         | Inscrição Estadual      | UF |
| 23.490.436/0001-01         | CONSELHO REGIONALDE ECONOMIA DA 8 REGIAO-CE |                         | CE |
| Destino da operação        | Consumidor final                            | Presença do Comprador   |    |
| 2 - Operação Interestadual | 1 - Consumidor final                        | 1 - Operação presencial |    |

## Emissão

|                                                        |                    |                    |                              |
|--------------------------------------------------------|--------------------|--------------------|------------------------------|
| Processo                                               | Versão do Processo | Tipo de Emissão    | Finalidade                   |
| 0 - com aplicativo do Contribuinte                     | VHSYS              | 1 - Normal         | 1 - Normal                   |
| Natureza da Operação                                   | Tipo da Operação   | Forma de Pagamento | Digest Value da NF-e         |
| Venda de mercadoria adquirida ou recebida de terceiros | 1 - Saída          |                    | 7hjjTZVLTXAPfDSADW7hAQR9Fjs= |

## Situação Atual: AUTORIZADA (Ambiente de autorização: produção)

| Eventos da NF-e                                               | Protocolo       | Data Autorização             | Data Inclusão AN       |
|---------------------------------------------------------------|-----------------|------------------------------|------------------------|
| Autorização de Uso                                            | 131235385427447 | 18/05/2023 às 08:17:06-03:00 | 18/05/2023 às 08:17:06 |
| CT-e Autorizado (Órgão Autor: MG)                             | 891233287071076 | 19/05/2023 às 01:56:08-03:00 | 19/05/2023 às 01:56:08 |
| MDF-e Autorizado com CT-e (Órgão Autor: AN)                   | 891233318619542 | 20/05/2023 às 00:37:33-03:00 | 20/05/2023 às 00:37:33 |
| MDF-e Autorizado com CT-e (Órgão Autor: AN)                   | 891233336317302 | 20/05/2023 às 18:59:47-03:00 | 20/05/2023 às 18:59:47 |
| MDF-e Autorizado com CT-e (Órgão Autor: AN)                   | 891233377929757 | 23/05/2023 às 01:08:35-03:00 | 23/05/2023 às 01:08:35 |
| Registro Passagem Automatico MDF-c com CT-e (Órgão Autor: PE) | 891233392667339 | 23/05/2023 às 13:25:17-03:00 | 23/05/2023 às 13:25:17 |
| Registro Passagem NF-e (Órgão Autor: CE)                      | 891233395235729 | 23/05/2023 às 15:03:52-03:00 | 23/05/2023 às 15:03:52 |

## Dados do Emitente

|                                     |               |
|-------------------------------------|---------------|
| Nome / Razão Social                 | Nome Fantasia |
| JC DECOR PLASTICOS E TECIDOS EIRELI | JC Decor      |
| CNPJ                                | Endereço      |

|                          |                                                 |
|--------------------------|-------------------------------------------------|
| 22.426.996/0001-34       | AVENIDA DOM PEDRO II, 1479 Loja                 |
| Bairro / Distrito        | CEP                                             |
| CARLOS PRATES            | 30710-010                                       |
| Município                | Telefone                                        |
| 3106200 - BELO HORIZONTE | (31)3201-3187                                   |
| UF                       | País                                            |
| MG                       | 1058 - BRASIL                                   |
| Inscrição Estadual       | Inscrição Estadual do Substituto Tributário     |
| 0032313560040            |                                                 |
| Inscrição Municipal      | Município da Ocorrência do Fato Gerador do ICMS |
| 09918250017              | 3106200                                         |
| CNAE Fiscal              | Código de Regime Tributário                     |
| 4649405                  | 3 - Regime Normal                               |

## Dados do Destinatário

|                                                                                                        |                                      |                   |
|--------------------------------------------------------------------------------------------------------|--------------------------------------|-------------------|
| Nome / Razão Social                                                                                    |                                      |                   |
| CONSELHO REGIONALDE ECONOMIA DA 8 REGIAO-CE                                                            |                                      |                   |
| CNPJ                                                                                                   | Endereço                             |                   |
| 23.490.436/0001-01                                                                                     | AVENIDA ANTONIO SALES, 1317 SALA 102 |                   |
| Bairro / Distrito                                                                                      | CEP                                  |                   |
| JOAQUIM TAVORA                                                                                         | 60135-100                            |                   |
| Município                                                                                              | Telefone                             |                   |
| 2304400 - FORTALEZA                                                                                    | (85)3246-0523                        |                   |
| UF                                                                                                     | País                                 |                   |
| CE                                                                                                     | 1058 - Brasil                        |                   |
| Indicador IE                                                                                           | Inscrição Estadual                   | Inscrição SUFRAMA |
| 09 - Não Contribuinte, que pode ou não possuir Inscrição Estadual no Cadastro de Contribuintes do ICMS |                                      |                   |
| IM                                                                                                     | E-mail                               |                   |
|                                                                                                        | administrativo@corecon-ce.org.br     |                   |

## Dados dos Produtos e Serviços

| Num. | Descrição                                    | Qtd.    | Unidade Comercial | Valor(R\$) |
|------|----------------------------------------------|---------|-------------------|------------|
| 1    | Carpete Autolour Preto - Com Resina - Por m2 | 15,0000 | M2                | 310,35     |

|                                                                  |                                  |                                  |
|------------------------------------------------------------------|----------------------------------|----------------------------------|
| Código do Produto                                                | Código NCM                       | Código CEST                      |
| 02302                                                            | 57050000                         |                                  |
| Indicador de Escala Relevante                                    | CNPJ do Fabricante da Mercadoria | Código de Benefício Fiscal na UF |
|                                                                  |                                  |                                  |
| Código EX da TIPI                                                | CFOP                             | Outras Despesas Acessórias       |
|                                                                  | 6102                             |                                  |
| Valor do Desconto                                                | Valor Total do Frete             | Valor do Seguro                  |
| 15,52                                                            | 112,01                           |                                  |
| Indicador de Composição do Valor Total da NF-e                   |                                  |                                  |
| 1 - O valor do item (vProd) compõe o valor total da NF-e (vProd) |                                  |                                  |

|                                   |                              |                               |
|-----------------------------------|------------------------------|-------------------------------|
| Código EAN Comercial              | Unidade Comercial            | Quantidade Comercial          |
| SEM GTIN                          | M2                           | 15,0000                       |
| Código EAN Tributável             | Unidade Tributável           | Quantidade Tributável         |
| SEM GTIN                          | M2                           | 15,0000                       |
| Valor unitário de comercialização | Valor unitário de tributação |                               |
| 20,6900000000                     | 20,6900000000                |                               |
| Número do pedido de compra        | Item do pedido de compra     | Valor Aproximado dos Tributos |
|                                   |                              | 105,58                        |
| Número da FCI                     |                              |                               |

## ICMS Normal e ST

|                                                |                                           |                                        |
|------------------------------------------------|-------------------------------------------|----------------------------------------|
| Origem da Mercadoria                           | Tributação do ICMS                        | Modalidade Definição da BC ICMS NORMAL |
| 0 - Nacional                                   | 00 - Tributada integralmente              | 3 - Valor da Operação                  |
| Base de Cálculo do ICMS Normal                 | Alíquota do ICMS Normal                   | Valor do ICMS Normal                   |
| 406,84                                         | 7,0000                                    | 28,48                                  |
| Percentual do Fundo de Combate à Pobreza (FCP) | Valor do Fundo de Combate à Pobreza (FCP) |                                        |
|                                                |                                           |                                        |

## ICMS para a UF de destino

|                             |                                     |                                       |
|-----------------------------|-------------------------------------|---------------------------------------|
| Valor BC ICMS na UF Destino | Valor da BC FCP na UF de destino    | Percentual ICMS FCP na UF Destino     |
| 406,84                      | 406,84                              | 0,0000                                |
| Alíquota Interna UF Destino | Alíquota Interestadual das UFs      | Percentual Provisório de Partilha     |
| 18,0000                     | 7,0000                              | 100,0000                              |
| Valor do ICMS FCP           | Valor ICMS Interestadual UF Destino | Valor ICMS Interestadual UF Remetente |
| 0,00                        | 44,75                               | 0,00                                  |

## Imposto Sobre Produtos Industrializados

|                          |                         |                        |
|--------------------------|-------------------------|------------------------|
| Classe de Enquadramento  | Código de Enquadramento | Código do Selo         |
|                          | 999                     |                        |
| CNPJ do Produtor         | Qtd. Selo               | CST                    |
|                          |                         | 53-Saída não-tributada |
| Qtd Total Unidade Padrão | Valor por Unidade       | Valor IPI              |
|                          |                         |                        |
| Base de Cálculo          | Alíquota                |                        |
|                          |                         |                        |

## PIS

|                 |                                                                                                            |       |
|-----------------|------------------------------------------------------------------------------------------------------------|-------|
| CST             | 01 - Operação Tributável (base de cálculo = valor da operação alíquota normal (cumulativo/não cumulativo)) |       |
| Base de Cálculo | Alíquota                                                                                                   | Valor |
| 310,35          | 1,6500                                                                                                     | 5,12  |

## COFINS

|     |                                                                                                            |  |
|-----|------------------------------------------------------------------------------------------------------------|--|
| CST | 01 - Operação Tributável (base de cálculo = valor da operação alíquota normal (cumulativo/não cumulativo)) |  |
|-----|------------------------------------------------------------------------------------------------------------|--|

|                 |          |       |
|-----------------|----------|-------|
| Base de Cálculo | Alíquota | Valor |
| 310,35          | 7,6000   | 23,59 |

## Informações adicionais do produto

Descrição  
; Vlr. Tributos - Federal R\$ 49,72 - Estadual R\$ 55,86

## Totais

## ICMS

|                            |                                           |                                                |                          |
|----------------------------|-------------------------------------------|------------------------------------------------|--------------------------|
| Base de Cálculo ICMS       | Valor do ICMS                             | Valor do ICMS Desonerado                       | Valor Total do FCP       |
| 406,84                     | 28,48                                     | 0,00                                           | 0,00                     |
| Valor Total ICMS FCP       | Valor Total ICMS Interestadual UF Destino | Valor Total ICMS Interestadual UF Rem.         | Base de Cálculo ICMS ST  |
|                            | 44,75                                     |                                                | 0,00                     |
| Valor ICMS Substituição    | Valor Total do FCP retido por ST          | Valor Total do FCP retido anteriormente por ST | Valor Total dos Produtos |
| 0,00                       | 0,00                                      | 0,00                                           | 310,35                   |
| Valor do Frete             | Valor do Seguro                           | Valor Total dos Descontos                      | Valor Total do II        |
| 112,01                     | 0,00                                      | 15,52                                          | 0,00                     |
| Valor Total do IPI         | Valor Total do IPI Devolvido              | Valor do PIS                                   | Valor da COFINS          |
| 0,00                       | 0,00                                      | 5,12                                           | 23,59                    |
| Outras Despesas Acessórias | Valor Total da NFe                        | Valor Aproximado dos Tributos                  |                          |
| 0,00                       | 406,84                                    | 105,58                                         |                          |

## Dados do Transporte

Modalidade do Frete

0 - Contratação do Frete por Conta do Remetente

## Transportador

|                    |                                              |           |
|--------------------|----------------------------------------------|-----------|
| CNPJ               | Razão Social / Nome                          |           |
| 20.147.617/0001-41 | JAMEF TRANSPORTES EIRELI                     |           |
| Inscrição Estadual | Endereço Completo                            | Município |
| 0624426220024      | R DOUTOR JOSE AMERICO<br>CANCADO BAHIA, 1810 | CONTAGEM  |
| UF                 |                                              |           |
| MG                 |                                              |           |

## Volumes

|            |              |                   |
|------------|--------------|-------------------|
| Volume 1   |              |                   |
| Quantidade | Espécie      | Marca dos Volumes |
| 1          |              |                   |
| Numeração  | Peso Líquido | Peso Bruto        |
| 0          | 10,000       | 10,000            |

## Dados de Cobrança

## Fatura

| Número        | Valor Original | Valor do Desconto |
|---------------|----------------|-------------------|
| 496041        | 406,84         | 0,00              |
| Valor Líquido |                |                   |
| 406,84        |                |                   |

## Duplicatas

| Número | Vencimento | Valor  |
|--------|------------|--------|
| 001    | 02/06/2023 | 406,84 |

## Formas de Pagamento

| Ind. Forma de Pagamento. | Meio de Pagamento     | Descrição do Meio de Pagamento | Valor do Pagamento |
|--------------------------|-----------------------|--------------------------------|--------------------|
|                          | 3 - Cartão de Crédito |                                | 406,84             |

| Tipo de Integração Pagamento                                            | CNPJ da Credenciadora | Bandeira da operadora | Número de autorização |
|-------------------------------------------------------------------------|-----------------------|-----------------------|-----------------------|
| 2 - Pagamento não integrado com o sistema de automação da empresa (POS) | 22.426.996/0001-34    |                       |                       |
| Troco                                                                   |                       |                       |                       |
|                                                                         |                       |                       |                       |

## Informações Adicionais

XSLT: v4.0.6h

| Formato de Impressão DANFE |
|----------------------------|
| 1 - DANFE normal, retrato  |

## Informações Adicionais de Interesse do Fisco

| Descrição                                                                                                                                                                                                                                                                                                           |
|---------------------------------------------------------------------------------------------------------------------------------------------------------------------------------------------------------------------------------------------------------------------------------------------------------------------|
| Pedido: 158582 - Site; Endereço de Entrega - Rua: Avenida Antônio Sales Número: 1317 Complemento: Joaquim Távora Bairro: Sala 102 CEP: 60135-101 Cidade: Fortaleza Estado: CE Telefone: (85) 3246-0523;; Valor Aproximado dos Tributos conforme Lei 12.741/2012: Federal R\$ 49,72 - Estadual R\$ 55,86 Fonte: IBPT |

## Informações Complementares de Interesse do Contribuinte

| Descrição                                                                                                                                                                                                                                                                                                           |
|---------------------------------------------------------------------------------------------------------------------------------------------------------------------------------------------------------------------------------------------------------------------------------------------------------------------|
| Pedido: 158582 - Site; Endereço de Entrega - Rua: Avenida Antônio Sales Número: 1317 Complemento: Joaquim Távora Bairro: Sala 102 CEP: 60135-101 Cidade: Fortaleza Estado: CE Telefone: (85) 3246-0523;; Valor Aproximado dos Tributos conforme Lei 12.741/2012: Federal R\$ 49,72 - Estadual R\$ 55,86 Fonte: IBPT |

## Dados de Nota Fiscal Avulsa

|                               |                                 |
|-------------------------------|---------------------------------|
| CNPJ                          |                                 |
|                               |                                 |
| Repartição Fiscal do Emitente | Matrícula do Funcionário        |
|                               |                                 |
| Nome do Funcionário           | Fone / Fax                      |
|                               |                                 |
| UF                            | Número do Documento Arrecadação |
|                               |                                 |